Готовый бизнес на Кузнецком мосту

Цена: 900 000 000 (девятьсот миллионов рублей 00 копеек)

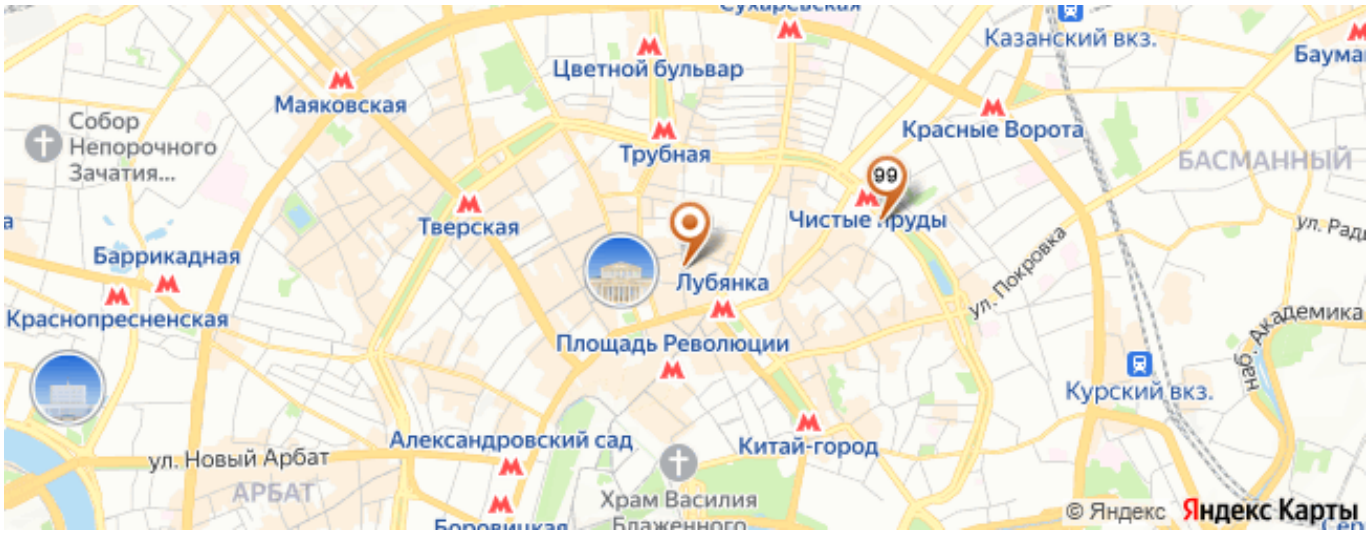

Описание:

Стрит ритейл с сетевыми арендаторами на выходе из метро Кузнецкий мост. Сверх интенсивный пешеходный трафик. Туристическая улица, а также центр притяжения для жителей столицы. Один собственник, полная стоимость в договоре , объект полностью готов к сделке. Арендный поток по запросу.

Район: Мещанский

Ремонт: Дизайнерский ремонт

Тип сделки: Продажа

xoms_id: 1846971

Валюта: Валюта не найдена

Метро: Кузнецкий мост

Адрес: Москва, улица Рождественка, 6/9/20с1

Контактная информация

Имя брокера: Top Broker

Email брокера: 1@topbroker.moscow

Телефон брокера: +7(977)802-16-16

Фотографии объекта

КУЛИНАРИЯ
ГЛОБУС ЛАВКА
globus
ВЫПЕЧКА
ДЕСЕРТЫ КОФЕ
globus
ГЛОБУС ЛАВКА

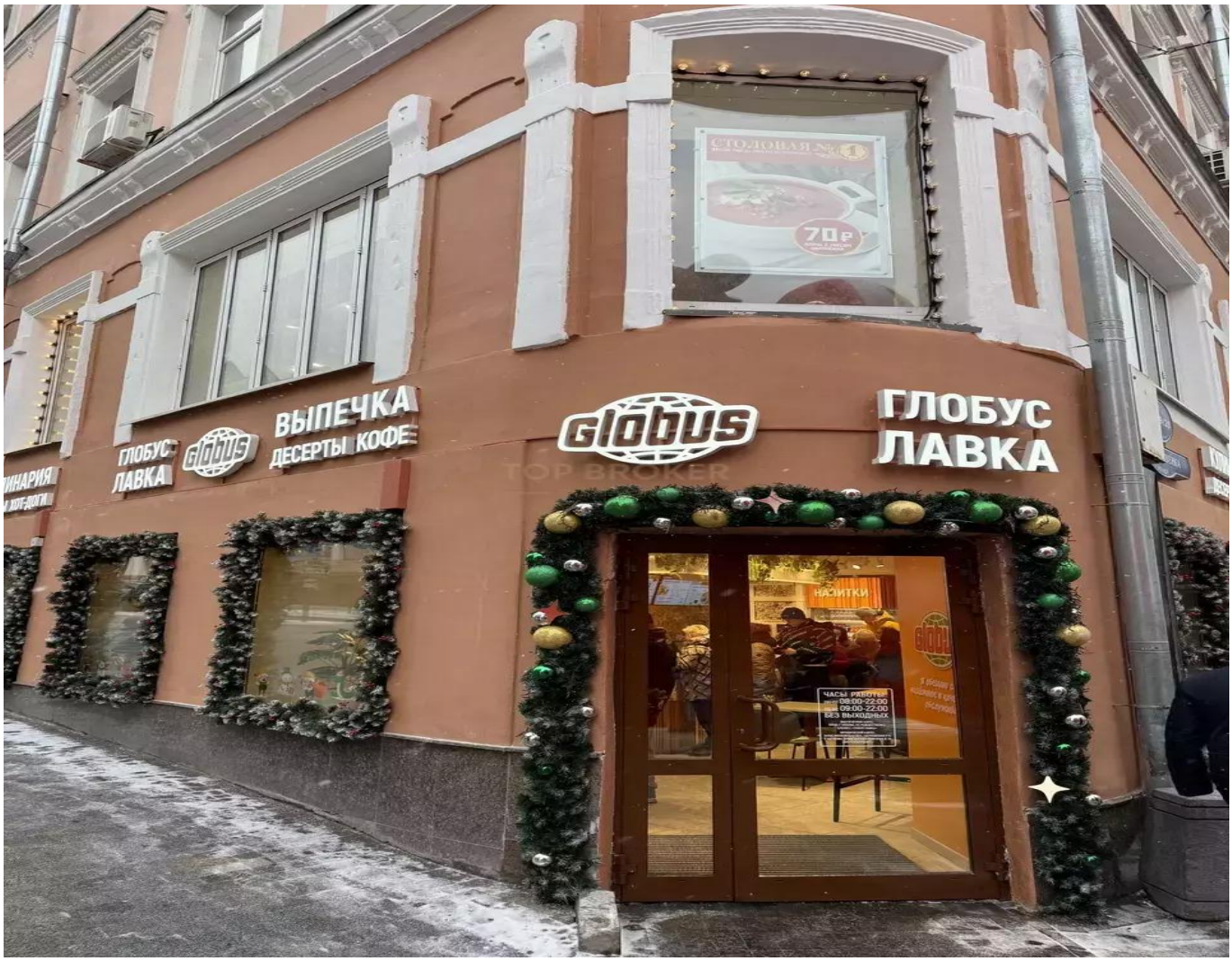
СТОЛОВАЯ № 1
70 Р
ВЫПЕЧКА
ДЕСЕРТЫ КОФЕ
ГЛОБУС
ЛАВКА
globus
ГЛОБУС
ЛАВКА
НАПИТКИ
ЧАСЫ РАБОТЫ
08:00-22:00
09:00-22:00
БЕЗ ВЫХОДНЫХ

ГЛОБУС
ЛАВКА
Globus
6/9/20
РОЖДЕСТВЕНКА
КУЛИНАРИЯ
ДЕСЕРТЫ КОФЕ
Globus
ГЛОБУС
ЛАВКА
СТОЛОВАЯ №1
ЦВЕТЫ
ТАБАК

КУЛИНАРИЯ
ДЕСЕРТЫ КОФЕ
Globus
ГЛОБУС
ЛАВКА
СТОЛОВАЯ №1
ЦВЕТЫ
ТАБАК

СТОЛОВАЯ № 1
ПРИГЛАШАЕМ НА РАБОТУ: